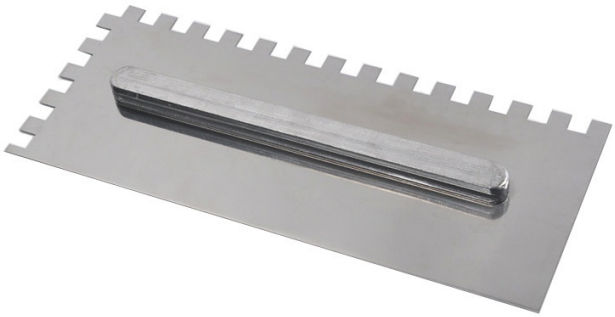

LAME DE PLATOIR

(Ref. 11255130)

Application uniforme de colles et enduits
Usage régulier

Photo et textes non contractuels

Informations produits :

Lame de rechange denture en U pour coffret de 6 platoirs
Lame en acier inoxydable pour une haute résistance à l'usure
Glissière assurant un placement sûr et ajustable le long de la lame

Caractéristiques techniques :

Hauteur (cm) : 1.00
Largeur (cm) : 11.50
Longueur (cm) : 28.00
Poids net (Kg) : 0.24
Dimensions (mm) 280 x 115
Denture L x h (mm) U 10 x10