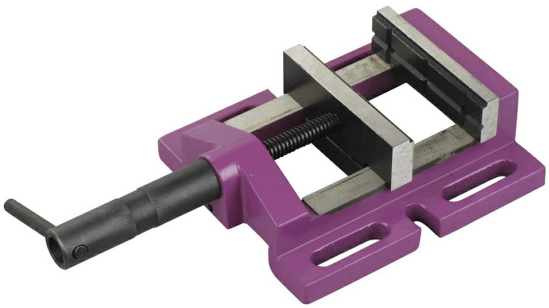

BSF 120

(Ref. 20698025)

Accessoire de perceuses
Usage régulier

Photo et textes non contractuels

Informations produits :

Caractéristiques techniques :

Hauteur (cm) : 10.00
Largeur (cm) : 21.00
Longueur (cm) : 35.00
Poids net (Kg) : 6.30
Pour machine 23 E
Jeu de brides oui
Largeur mors (mm) 120
Hauteur mors (mm) 30
Ouverture maxi (mm) 110
Longueur totale ouvert (mm) 343
Hauteur totale (mm) 64
F (mm) 222
G (mm) 176
H (mm) 111
J (mm) 14
K (mm) 150
L (mm) 61
M (mm) 15